

Aux peupliers de Brière

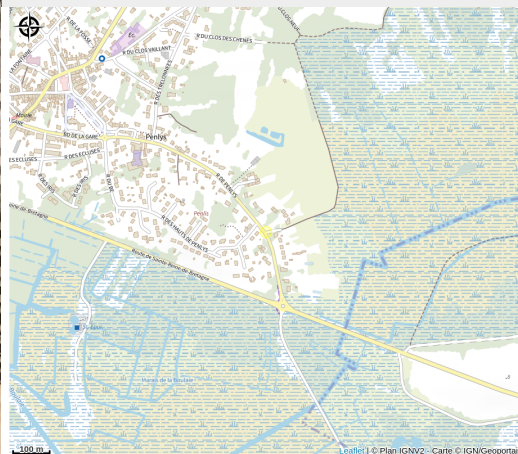

Crédit photo : (Gîtes de France 44)

Infos pratiques

Categorie : Où dormir

Description

Au cœur du Parc Régional de Brière, à environ 25 km de Guérande et de la plage de La Baule, le gîte Aux peupliers de Brière est situé au calme (mitoyen avec la maison des propriétaires). Petit jardin privatif clos avec terrasse bois (orientée sud/est), et accès au jardin partagé de 800 m². Plain pied: pièce de vie avec cuisine aménagée ouverte, 1 chambre (lit 140x190) et salle d'eau/wc. Equipements supplémentaires: wifi, équipements bébé (lit, chaise haute, baignoire, pot, matelas à langer), et robot cuiseur. Compris: électricité, chauffage aérothermie, draps et linge de toilette. Non-compris: taxe de séjour. Forfait ménage obligatoire pour la clientèle professionnelle (60€).

Situation géographique

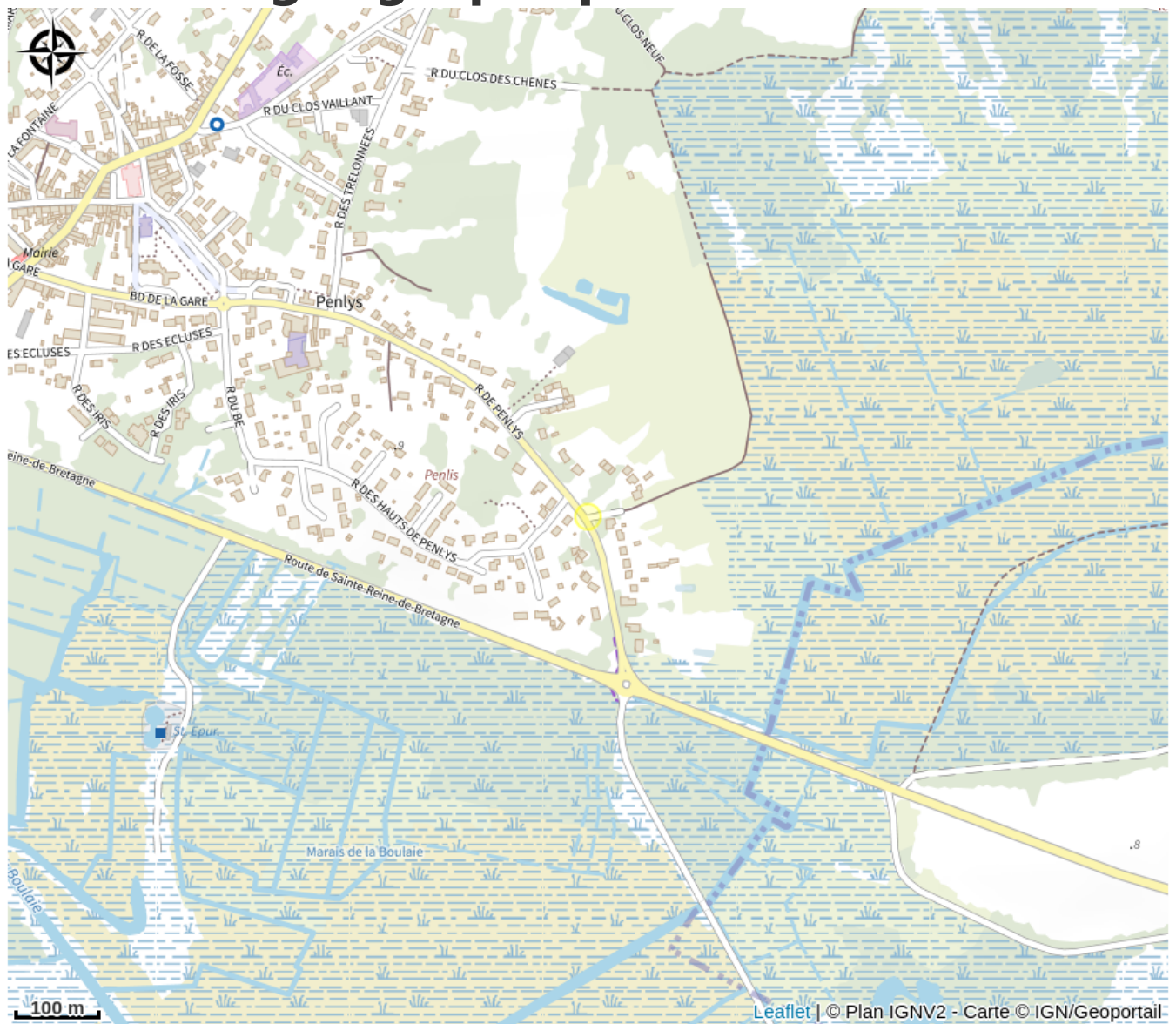

Toutes les infos pratiques

Contact

98 bis Rue de Penlys
44410 LA CHAPELLE-DES-MARAIS
wendy.faucheux@gmail.com