Aire de camping cars de Lérat

Crédit photo : (DR)

Infos pratiques

Categorie : Où dormir

Description

L'aire de Lérat Camping-Car Park, est la plus grande de Piriac, elle peut accueillir jusqu'à 30 camping-caristes. Elle offre un cadre reposant et boisé dans le joli village de Lérat qui est doté d'une plage familiale et conviviale. Attenant à l'aire, vous pourrez emprunter le sentier de randonnée pédestre de la Pointe du Castelli pour découvrir la côte sauvage.

Situation géographique

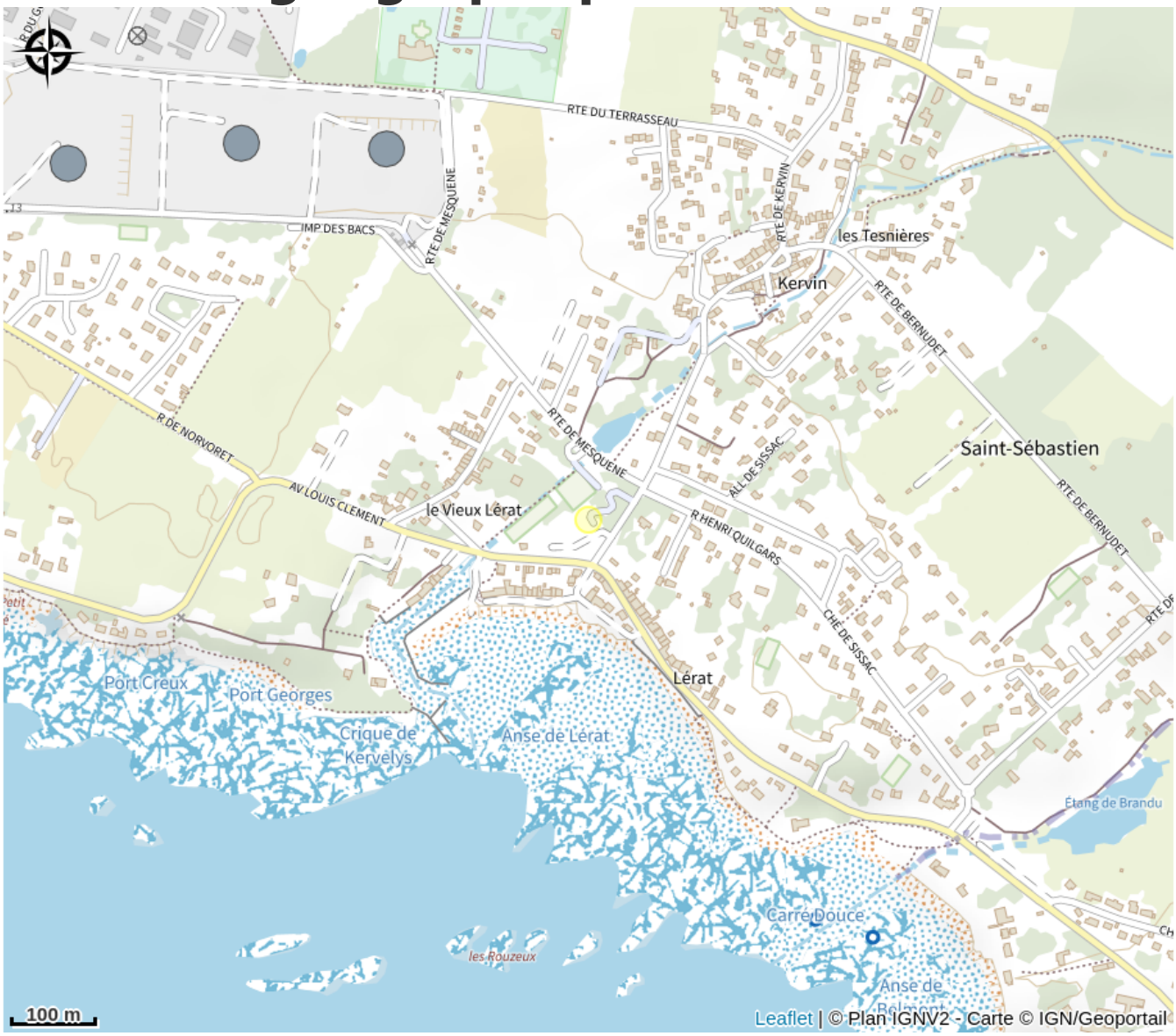

Toutes les infos pratiques

Contact

Route de Kervin
Lérat
44420 PIRIAC-SUR-MER
contact@campingcarpark.com
https://www.campingcarpark.com/fr_FR/sejour/aire-etape-camping-car/pays-de-la-loire/44-loire-atlantique/piriac-lerat